

Wie komme ich zum Antrag für AboComplete in R+V CONNECT

Stand: 07.2023

Hinweis: Layout und Funktionen von R+V CONNECT unterliegen permanenten Anpassungen. Daher betrachten Sie bitte dieses Druckstück mit Vorbehalt zwischenzeitlicher / zukünftiger Änderungen.

Ihr Partner im Maklermarkt

Tarifsoftware R+V CONNECT

AboComplete für Auto-Abo-Nutzer

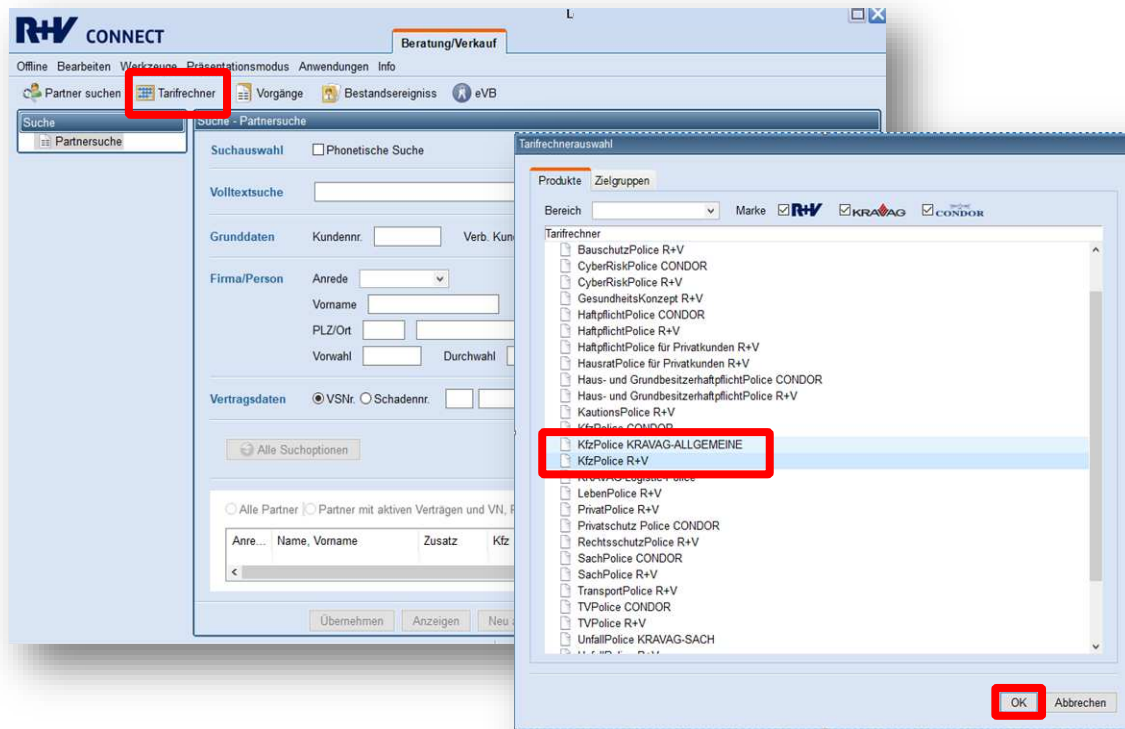

- › Auswahl **Tarifrechner**
 - › KfzPolice KRAVAG-ALLGEMEINE
- oder
- › KfzPolice R+V

Tarifsoftware R+V CONNECT

AboComplete für Auto-Abo-Nutzer

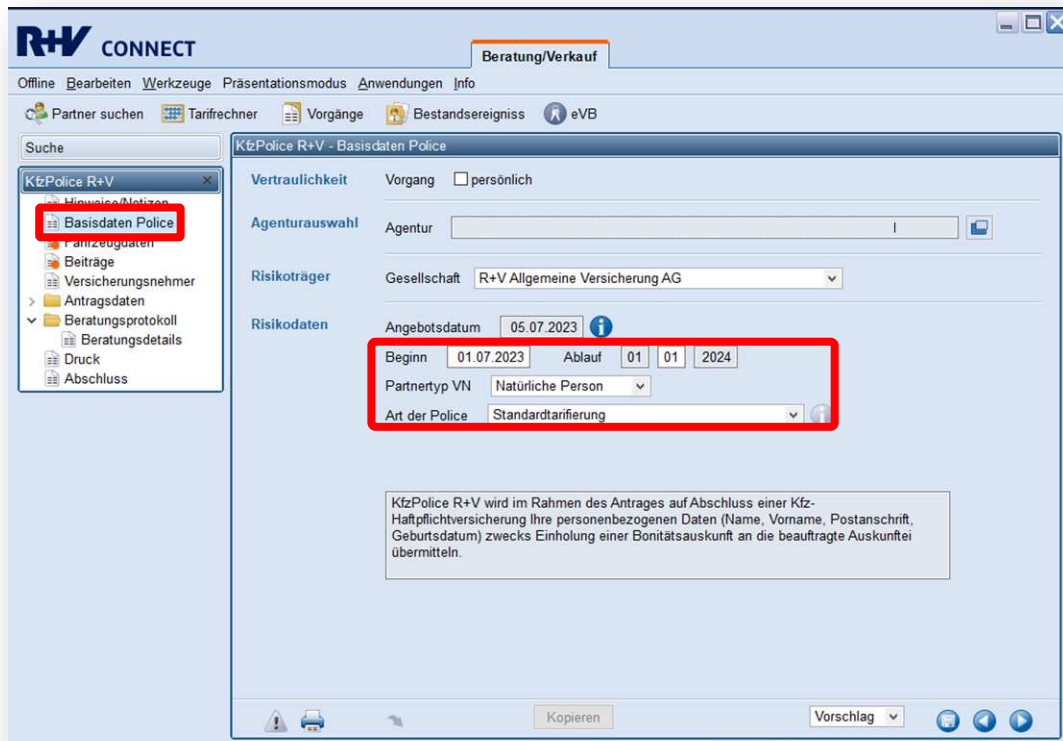

Offline Bearbeiten Werkzeuge Präsentationsmodus Anwendungen Info

Partner suchen Tarifrheber Vorgänge Bestandsereignis eVB

Suche

KfzPolice R+V

- Hinweise/Notizen
- Basisdaten Police**
- Fahrzeugdaten
- Beiträge
- Versicherungsnehmer
- Antragsdaten
- Beratungsprotokoll
- Beratungsdetails
- Druck
- Abschluss

KfzPolice R+V - Basisdaten Police

Vertraulichkeit Vorgang persönlich

Agenturauswahl Agentur

Risikoträger Gesellschaft R+V Allgemeine Versicherung AG

Risikodaten

Angebotsdatum 05.07.2023

Beginn 01.07.2023 Ablauf 01 01 2024

Partnertyp VN Natürliche Person

Art der Police Standardtarifierung

KfzPolice R+V wird im Rahmen des Antrages auf Abschluss einer Kfz-Haftpflichtversicherung Ihre personenbezogenen Daten (Name, Vorname, Postanschrift, Geburtsdatum) zwecks Einholung einer Bonitätsauskunft an die beauftragte Auskunftsfirma übermitteln.

Kopieren Vorschlag

Basisdaten

- › Beginn (ab 01.07.23 möglich)
- › VN: natürlich oder juristisch
- › Art der Police: „Standard“ auswählen

Tarifsoftware R+V CONNECT

AboComplete für Auto-Abo-Nutzer

KfzPolice R+V - Fahrzeugdaten

Fahrzeuggruppe: PKW Fahrzeugart: 0112 PKW Eigenverwendi QR-Scan

Amtl. Kennzeichen: HH A 1 eVB suchen

Saison von bis Besonderheit: Nichts davon

HSN: 1313 TSN: GOP Fahrzeug suchen

Fahrzeugtyp: MERCEDES-BEN 451 (SMART FORTW) Typklassen: KH

Stärke: 41 KW PS Hubraum: 0 ccm abw. Stärkegrund: keiner

Erstzulassung: 05.05.2022 Zulassung auf den Halter

Gesamtneuwert über 200.000 EUR: Nein Ja Tachostand

PLZ Halter Wohnort Regionalklassen: KH VK TK

Fahrzeug ID: 12345678901234 Abw. Halter

Ordnungsbegriff VN Übernehmen

Nr.	Fahrzeug	WKZ	Stärke	Hersteller (Fahrzeugtyp)
1	PKW HH-A 1	0112	41 kW	MERCEDES-BENZ 451 (SMART FO...

Neue eVB Fahrzeug duplizieren

Kopieren Angebot

Fahrzeugdaten

- › **Pkw WKZ 112**
- › amtliches Kennzeichen
- › **Tarif: AboComplete**
- › HSN/TSN
- › Datum der Erstzulassung
- › Fahrzeug ID

Tarifsoftware R+V CONNECT

AboComplete für Auto-Abo-Nutzer

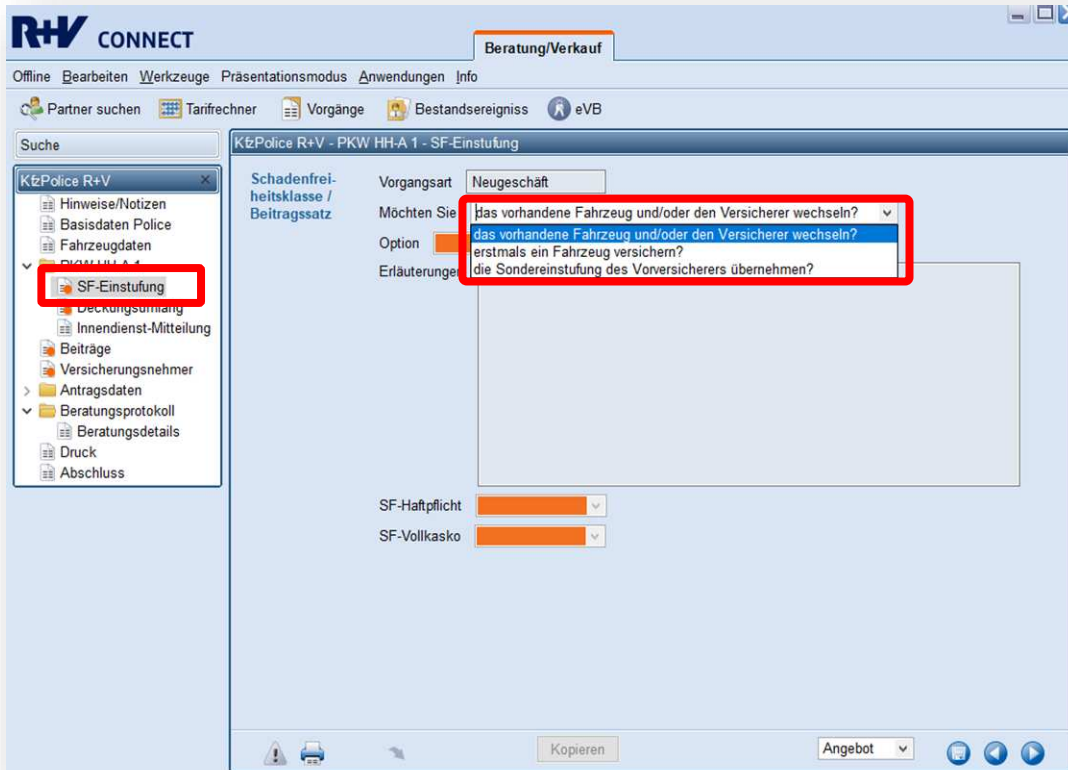

SF-Einstufung

- › Bei Übernahme aus einem Vorvertrag wählen Sie
 - › „vorhandenes Fahrzeug/ Versicherer wechseln“ oder
 - › „Sondereinstufung VorVU übernehmen“
- › Hat der Kunde keinen SFR, wählen Sie „erstmalig Fahrzeug versichern“

Tarifsoftware R+V CONNECT

AboComplete für Auto-Abo-Nutzer

Deckungsumfang

› Auswahl Fahrerschutz möglich

Tarifsoftware R+V CONNECT

AboComplete für Auto-Abo-Nutzer

Versicherungsnehmer

- › „VN Suchen“ und übernehmen
- oder
- › Kein Kunde im R+V Konzern, dann neu anlegen

Tarifsoftware R+V CONNECT

AboComplete für Auto-Abo-Nutzer

Fahrzeug	Vorversicherungsangaben
0112 PKW Eigenverwend.	

Vorversicherung angeben

- › Gesellschaft
- › Versicherungsscheinnummer

Tarifsoftware R+V CONNECT

AboComplete für Auto-Abo-Nutzer

- Beitragszahler:** Versicherungsnehmer (selected), Partner suchen/überarbeiten (checkbox checked), Name: Hans Mustermann, vollständig (button).
- Inkassoart:** Lastschrift (selected), Für Bankverbindungen im ausländischen SEPA-Raum wählen Sie die Inkassoart "Rechnung" und verwenden das Formular "SEPA-Mandat". SEPA-Mandat (button).
- Kontoverbindung:** Kontoinhaber/Beitragszahler: Hans Mustermann. Radio buttons for 'Kontoverbindung Bestand' (selected) and 'Neue Kontoverbindung'. Below are fields for IBAN, Konto-Nr., BLZ, and Bankname, with an 'Auswählen' button.
- Below the 'Neue Kontoverbindung' section are fields for IBAN and Bankname, with an 'Übernehmen' button.
- At the bottom, there is a section for 'Ausgewählte Kontoverbindung' with fields for IBAN, Konto-Nr., BLZ, and Bankname.
- Buttons for 'Kopieren' and 'Angebot' are at the bottom right.

Inkassodaten angeben

Tarifsoftware R+V CONNECT

AboComplete für Auto-Abo-Nutzer

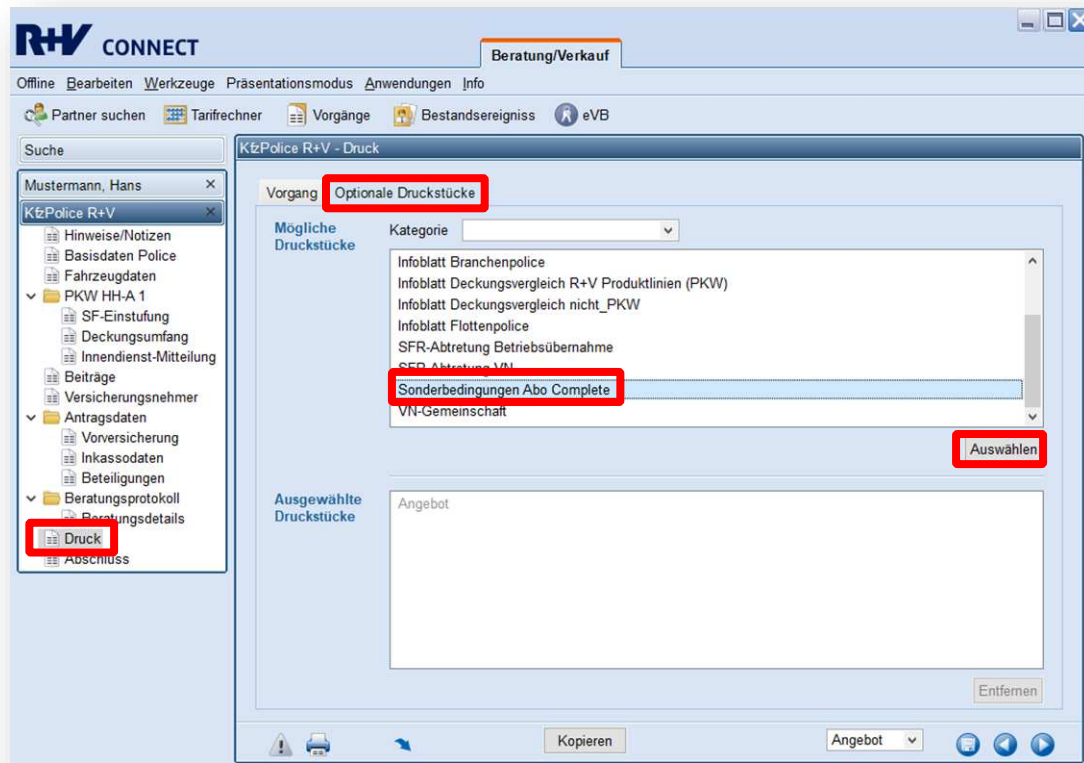

Druck

- › optionale Druckstücke
- › „Sonderbedingungen AboComplete“ auswählbar

Tarifsoftware R+V CONNECT

AboComplete für Auto-Abo-Nutzer

<p>R+V R+V Allgemeine Versicherung AG Raiffeisenplatz 1 65189 Wiesbaden www.ruv.de</p> <p>EtV-Versicherung - 65181 Wiesbaden</p> <p>Herr Hans Mustermann Heidenkampsweg 102 20097 Hamburg</p> <p>Agentur: R+V KRAVAG/CONDOR Allg. Vers. AG</p> <p>Wiesbaden, 05.07.2023</p> <p>Angebot auf Kraftfahrtversicherung</p> <p>Dem Angebot liegen Ihre Angaben sowie unsere derzeit gültigen Tarife und Bedingungen zugrunde.</p> <p>Filialdirektion 770</p> <p>Beginn und Ablauf der Kraftfahrtversicherung</p> <p>Angebotsdatum 05.07.2023 Vertragsbeginn 01.07.2023, 00:00 Uhr Vertragsablauf 01.01.2024, 00:00 Uhr</p> <p>Ihr Fahrzeug</p> <p>Antragsnummer 4X88FCCERMP08UT</p> <p>Fahrzeuginformationen</p> <p>Fahrzeugart 0112 PKW Eigenverwendung amtliches Kennzeichen HH - A 1 Hersteller 1313 / MERCEDES-BENZ Modell G63 / 451 (SMART FORTWO CABRIO ED) Fahrzeug-Identifizierungsnummer 12345678901234 Datum der Erstzulassung 05.05.2022 Motorleistung 41 kW</p> <p>Tarifierungsmerkmale</p> <p>abweichender Halter kein abweichender Halter</p> <p>Umweltbonus</p> <p>Fahrzeug mit Elektroantrieb Ja</p> <p>Tarifdaten</p> <p>Tarif premium / AboComplete (PA-ID 123100)</p> <p>Typklassen Kfz-Haftpflicht (KH) Vollkasko (VK) Teilkasko (TK) 12 11 13</p> <p>Versicherungsumfang</p> <p>Kfz-Haftpflicht KH AboComplete 0,00 EUR Schadenfreiheitsklasse 5</p> <p>4X88LFRMP08UT U7 Seite 1 von 2 V 19.0.20 vom 05.07.2023</p>	<p>R+V R+V Allgemeine Versicherung AG Raiffeisenplatz 1 65189 Wiesbaden www.ruv.de</p> <p>Angebot auf Kraftfahrtversicherung Versicherungsnnehmer Herr Hans Mustermann</p> <table border="0"> <tr> <td>Kasko</td> <td>FV AboComplete Schadenfreiheitsklasse 5</td> <td>34,95 EUR</td> </tr> <tr> <td>Fahrschutz</td> <td>Fahrschutz - Versicherung</td> <td>29,95 EUR</td> </tr> <tr> <td>Gesamtbeitrag</td> <td></td> <td></td> </tr> <tr> <td>Bruttobetrag</td> <td>jährlich</td> <td>64,90 EUR</td> </tr> <tr> <td colspan="2">davon gesetzliche Versicherungssteuer von zurzeit 19 %</td> <td>10,36 EUR</td> </tr> </table> <p>Dieses Angebot ist, vorbehaltlich zwischenzeitlich eingetretener Tarifänderungen, ab dem 05.07.2023 für vier Wochen gültig.</p> <p>4X88LFRMP08UT U7 Seite 2 von 2 V 19.0.20 vom 05.07.2023</p>	Kasko	FV AboComplete Schadenfreiheitsklasse 5	34,95 EUR	Fahrschutz	Fahrschutz - Versicherung	29,95 EUR	Gesamtbeitrag			Bruttobetrag	jährlich	64,90 EUR	davon gesetzliche Versicherungssteuer von zurzeit 19 %		10,36 EUR
Kasko	FV AboComplete Schadenfreiheitsklasse 5	34,95 EUR														
Fahrschutz	Fahrschutz - Versicherung	29,95 EUR														
Gesamtbeitrag																
Bruttobetrag	jährlich	64,90 EUR														
davon gesetzliche Versicherungssteuer von zurzeit 19 %		10,36 EUR														

Angebot

- › unter **Tarifdaten** steht, dass es sich um **AboComplete** handelt